

LIST OPATŘENÍ

ID:

47

Název opatření:	místo pro případný rozliv - KU Kristiánov
Skupina opatření:	místo pro případný rozliv
Ochrana před:	říčními/přítalovými povodněmi
Ochráněné obce/objekty:	Heřmanice

Lokalizace:

Vodní tok:	Oleška	IDVT:	10100765	
ř.km (od, do)	2.42	2.66	Správce toku	Povodí Labe, s.p.
S-JTSK X (od, do)	-688 949.904	-688 954.130	Katastr.území:	Kristiánov
S-JTSK Y (od, do)	-960 021.871	-960 229.308	Intravilán:	ne
Vlastník objektu:				

Územní ochrana:

CHKO JH:	ne	NATURA 2000:	ne
----------	----	--------------	----

Připravenost:

Zdroj opatření:	DHI		
Rok návrhu:	-		
Stupeň dokumentace:	-	Uloženo na FTP:	ne
Autor:	-		

Stručný popis opatření:

Ochrana intravilánu Heřmanice je možno řešit umožněním rozlivu vody v místech, v kterých nejsou žádné ohrožené budovy. Ta místa jsou situovaná na úseku řeky Oleška mezi obcemi Dětrichov a Heřmanice v katastru obce Kristiánov. Zamýšlené opatření na toku Oleška bude sloužit k transformaci povodňové vlny.

Parametry opatření:

Budou navrženy.

Situace/fotodokumentace:

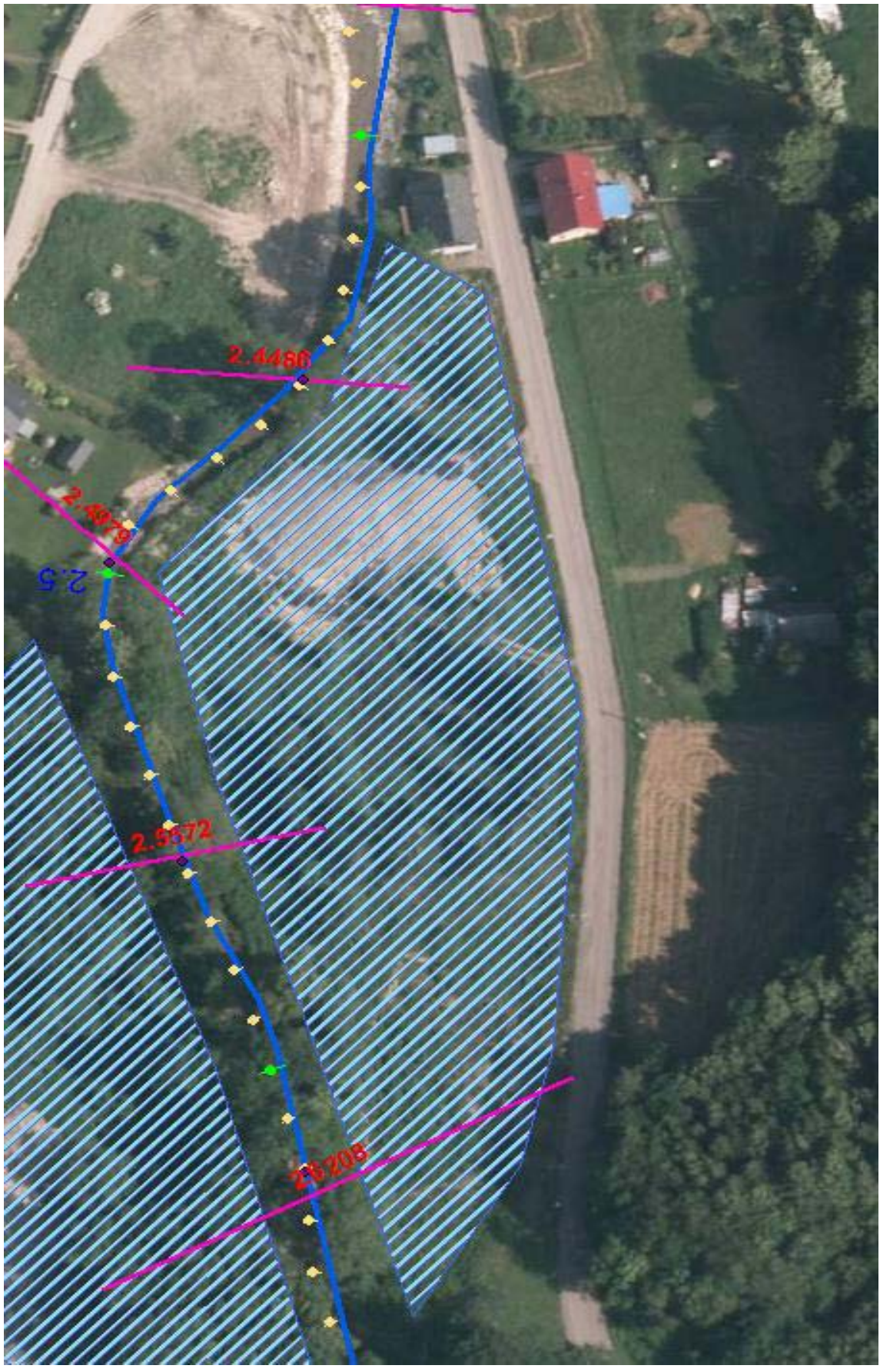

Střety:		
Památková ochrana:	ne	Typ:
Krajina:	ne	
CHKO JH:	ne	
NATURA 2000:	ne	
Vodní zdroje:	ne	Typ:
Inženýrské sítě:	ne	Typ:
Jiné:		

Stanoviska:	
Liberecký kraj	bez připomínek
CHKO Jizerské hory	
Povodí Labe, státní podnik	nemůže mít vliv na ochranu obce
Lesy ČR	
MŽP	

Majetkoprávní vypořádání:				
Jméno	ID vlastníka	Adresa I.	Adresa II.	Název k.ú.
Česká republika - právo hospodařit s majetkem státu Povodí Labe, státní podnik	141233532	Víta Nejedlého 951/8	50003 Hradec Králové - Slezské Předměstí	Kristiánov
Vyjádření:	bez vyjádření		Parcelní číslo:	911
Povodí Labe, státní podnik	141233532	Víta Nejedlého 951/8	50003 Hradec Králové - Slezské Předměstí	Kristiánov
Vyjádření:	ano		Parcelní číslo:	911
Taťána Maršounová	141255532	Heřmanice 186	46401 Heřmanice	Kristiánov
Vyjádření:	doplnit parametry pro možnost vyjádření		Parcelní číslo:	164
Taťána Maršounová	141255532	Heřmanice 186	46401 Heřmanice	Kristiánov
Vyjádření:	doplnit parametry pro možnost vyjádření		Parcelní číslo:	170/2
Taťána Maršounová	141255532	Heřmanice 186	46401 Heřmanice	Kristiánov
Vyjádření:	doplnit parametry pro možnost vyjádření		Parcelní číslo:	171
Taťána Maršounová	141255532	Heřmanice 186	46401 Heřmanice	Kristiánov
Vyjádření:	doplnit parametry pro možnost vyjádření		Parcelní číslo:	176
Obec Heřmanice	141296532	Heřmanice 2	46401 Heřmanice	Kristiánov
Vyjádření:	ano		Parcelní číslo:	158
Obec Heřmanice	141296532	Heřmanice 2	46401 Heřmanice	Kristiánov

